

## Informe Rofex

11/12/2018

ARS BGN Curncy 11/12/18

Valor hoy	37,8156								
POSICION	Vto.	Plazo	TC	Var. TC	Tasa Imp.	Vol.*	% V.	Int. Ab.*	% I. A.
DLR122018	28/12/2018	17	38,820	2,66%	57,03%	200	47%	1.315	43%
DLR012019	31/01/2019	51	40,665	7,53%	53,93%	86	20%	832	27%
DLR022019	28/02/2019	79	42,070	11,25%	51,98%	36	8%	331	11%
DLR032019	29/03/2019	108	43,350	14,64%	49,46%	51	12%	247	8%
DLR042019	30/04/2019	140	44,550	17,81%	46,43%	22	5%	151	5%
DLR052019	31/05/2019	171	45,850	21,25%	45,35%	10	2%	87	3%
DLR062019	28/06/2019	199	47,200	24,82%	45,52%	16	4%	49	2%
DLR072019	31/07/2019	232	48,500	28,25%	44,45%	5	1%	62	2%
DLR082019	30/08/2019	262	49,800	31,69%	44,15%	0	0%	3	0%
DLR092019	30/09/2019	293	51,220	35,45%	44,16%	0	0%	9	0%
DLR102019	31/10/2019	324	52,820	39,68%	44,70%	0	0%	0	0%

\* en miles 426 3.085

Tasas Implícitas - Valor Hoy

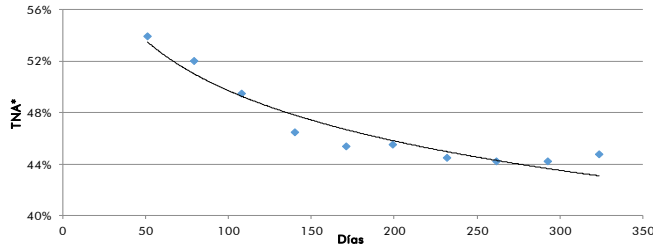

Sintético USD (Lecaps + Futuro de Dolar)

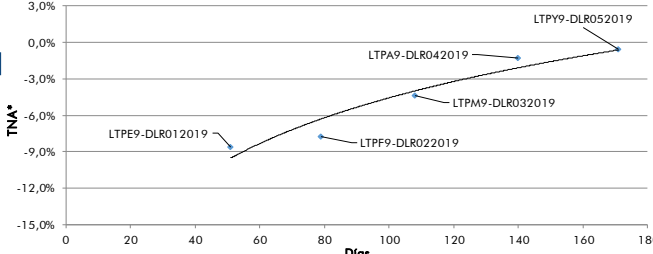

Sintético \$: Letes USD - Vta Futuro USD

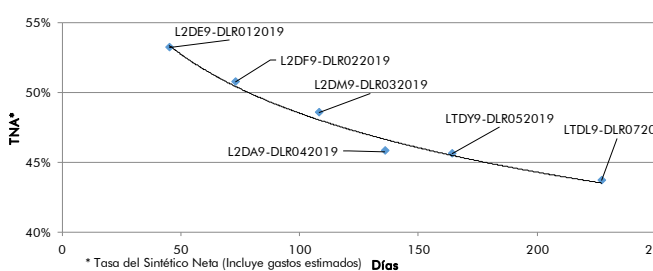

\* Tasa del Sintético Neto (Incluye gastos estimados)

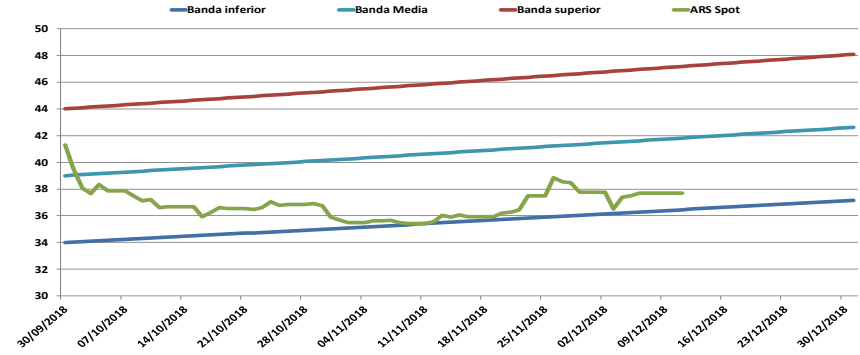

Evolución Futuros Rofex - Dólar BCRA3500

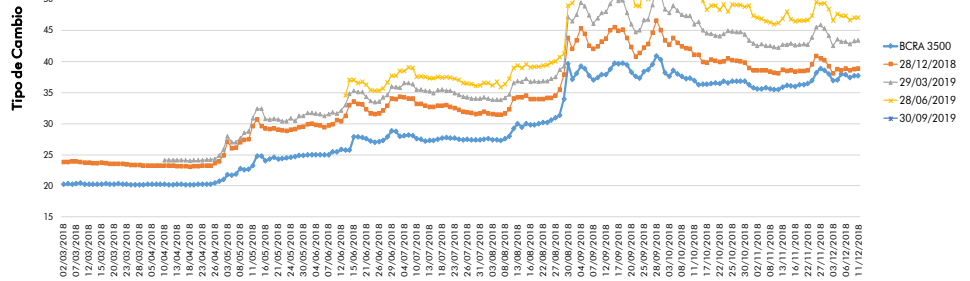

Volumen mensual operado de Futuros Rofex Dólar BCRA3500 (en miles)

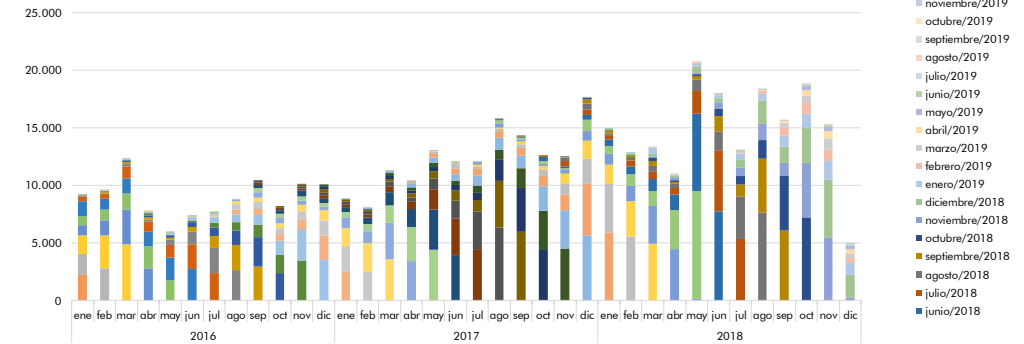

El presente documento ha sido realizado por Argenfund S.A. con fines estrictamente informativos. No debe ser tomado como una invitación a suscribir cuotas ni como una oferta de compra o venta de valores. El documento se ha realizado con fuentes de información consideradas confiables, pero la empresa no puede garantizar la exactitud de las mismas. Los fondos comunes de inversión están sometidos a variaciones en los precios de los activos que pueden afectar su rendimiento. Los rendimientos pasados de los fondos comunes de inversión no garantizan el desempeño futuro de los mismos. Las inversiones en cuotas partes del Fondo no constituyen depósitos en Banco Macro S.A. a los fines de la Ley de Entidades Financieras ni cuentan con ninguna de las garantías que tales depósitos a la vista o a plazo puedan gozar de acuerdo con la legislación y reglamentación aplicables en materia de depósitos en entidades financieras. Asimismo, Banco Macro S.A. se encuentra impedida por normas del Banco Central de la República Argentina de asumir, tácita o expresamente, compromiso alguno en cuanto al mantenimiento, en cualquier momento, del valor del capital invertido, al rendimiento, al valor del rescate de la cuota partes o al otorgamiento de liquidez a tal fin. Gráficos de Elaboración propia. Fuentes Bloomberg y Borsar.